2019国际（上海）城市停车博览会

International Urban Parking Expo Shanghai 2019

11.21-23

国家会展中心（上海）2H馆

中国专业从事停车行业
设备及技术、服务全产业链的
行业旗舰展！

中国重型机械工业协会停车设备工作委员会
China Parking System Manufactures Association, CHMIA

vnu | 万耀企龙

www.urbanparkingexpo.com

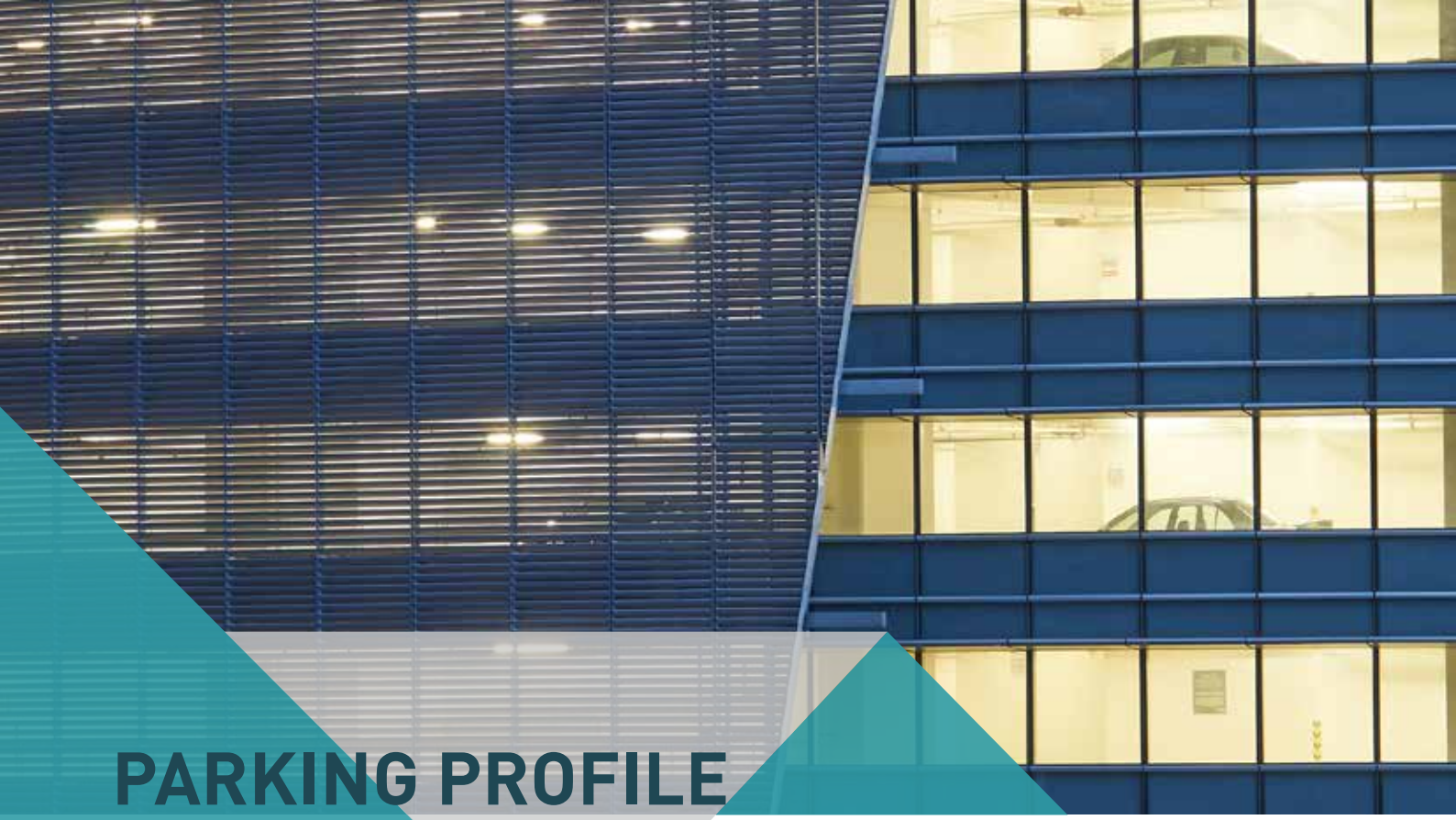

PARKING PROFILE
展会概述

城市停车作为城市交通管理亟待解决的重要课题，近年来受到了政府相关职能部门和广大百姓的高度关注。随着我国经济的迅猛发展与百姓生活水平的日益提高，机动车数量的巨增导致城市道路超负荷运作，停车资源的不平衡或相对集中，又进一步加剧“停车难”问题，目前已经成为各大、中城市的共同问题。截至 2018 年 12 月，全国机动车保有量达 3.25 亿辆，与 2017 年底相比增加 1556 万辆。全国汽车保有量达 2.4 亿辆，较 2017 年增加 2285 万辆，增长 10.51%。

近年来，国家政策不断鼓励社会资本投资建设智能停车设施，停车设备制造、停车场建设、停车场运维以及停车后服务等已逐渐成为各大企业的关注热点。可以预期，未来停车产业化的发展将带动整个产业链上中下游企业，产业规模将迎来数量级的增长。这一新的商机给中国停车行业的发展带来了新的机遇与挑战。

紧扣行业趋势，由中国重型机械工业协会停车设备工作委员会和上海万耀企龙展览有限公司联合主办的 2019 国际（上海）城市停车博览会将以“停车设备”、“智慧停车”、“充电设备”为三大主题，汇聚国内一线的停车设备设计、生产、制造企业，力邀业主、开发商、车库管理方、物业管理方等全产业链优质买家，打造专业咨询、互动体验和意向选购的一站式平台。

展会规模

80,000+
平米展出面积

600+
家参展企业

200+
款新品发布

90,000+
专业观众

2018 REVIEW 2018 回顾

国内观众分布

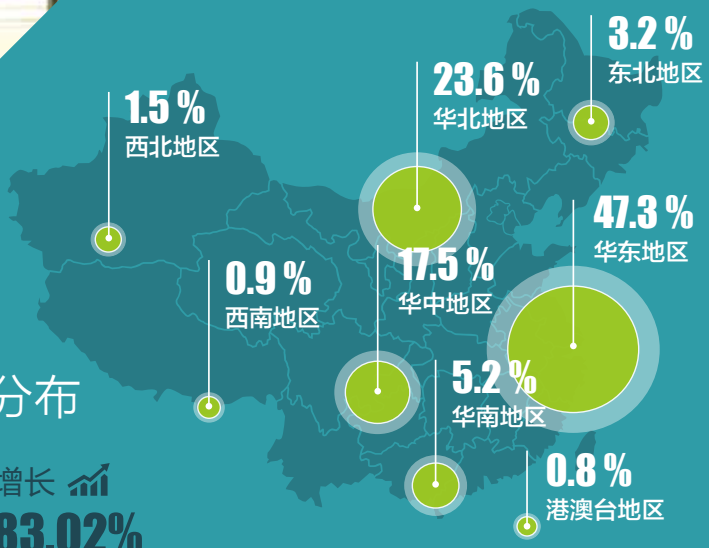

86,032 观众人次

增长 **83.02%**

职业分析

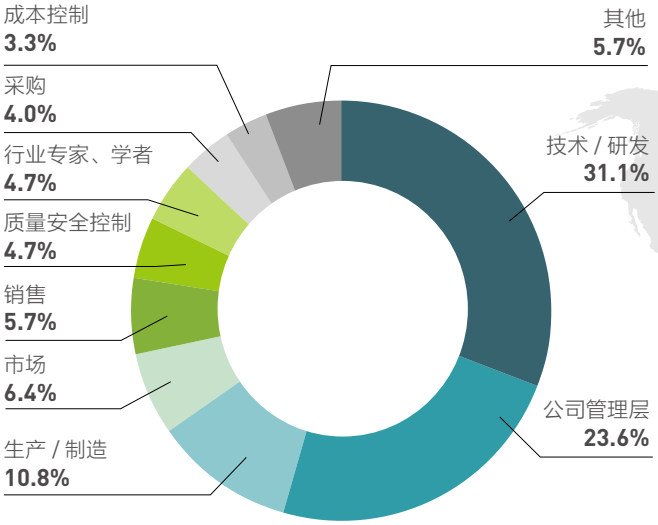

国际观众分布

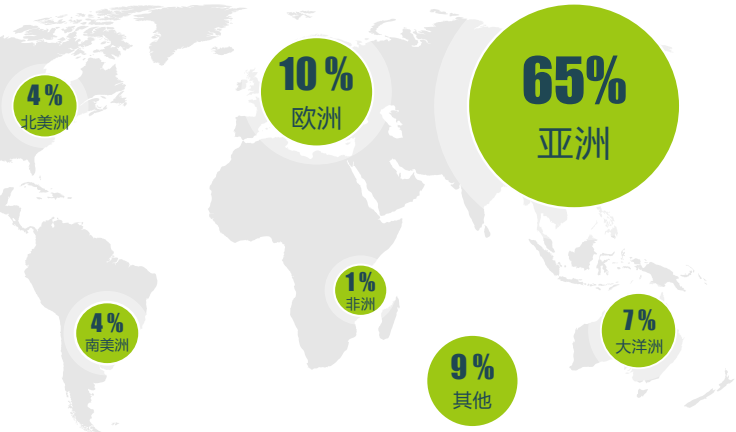

- 定向邀约业主方、投资方、运营方、服务方等观众团组
- **72.4%** 有采购需求，采购金额为 0-5000 万人民币
- **94.9%** 的观众对参观体验感到满意

来自 **33** 个国家及地区

增长 **32.8%**

2018 REVIEW
2018 回顾

展商评价

杭州西子智能停车股份有限公司
（原西子石川岛）
战略客户部 | 沈皆悦

“这个展会确确实实是目前国内同行业当中最为专业、规模也是最大的展会，每年我们在展会上都屡有收获，有很多我们的客户，包括海内外的一些客户来我们展位上参观，我们也获取到了很多项目信息，跟同行也有一些交流，每年我们都很有收获。所以每年我们都会来参加这个展。”

深圳怡丰自动化科技有限公司
品牌营销经理 | 巫兰燕

“这个展会也是我们从第一届开始到现在必定要参加的。也是我们公司一年一度品牌宣传的重头戏。这一次展会，主要是想推出我们最新的滚筒式的泊车 AGV 机器人，据目前的情况来看，展会效果还是很不错的，因为观众蛮多的，我们的目标领导也来参观了，对我们的产品也给予了好评。明年我们期待还会继续来这里。”

山西东杰智能物流装备股份有限公司
副总经理 | 曹军

“我们停车协会这次提供这个平台特别好，在这次展会上认识了很多同行，业内的朋友，在他们这里也学到了很多宝贵的经验，希望协会后续多组织这样的展会，让同行之间有一个交流的平台。”

部分展商 logo 集锦

排名不分先后

DISPLAY CATEGORIES
展示内容

展品范围

停车设备主机 |
机械式停车设备、停车机器人等

智慧停车系统 |
智能停车管理系统、智慧停车平台、智慧停车 APP、城市道路停车管理系统、城市停车诱导系统、智能停车收费管理等

停车场收费及管理系统 |
票卡系统、车牌识别系统、远距离车辆识别系统、道闸、车辆检测器、自助 / 手持缴费机等

充电设备 |
充电桩、充电设备配套零部件与设施、储能系统等

停车设备配套零部件和技术 |
机械车库专用传动链条、机械式停车设备控制系统、钢结构电缆、人机界面 HMI、载车板、电磁铁和防坠器、边梁 / 车台板成型机、行程开关、安全保护装置 - 警示灯 / 蜂鸣器、急停开关、钢丝绳、六角螺栓、油漆、轴承、车库用减速电机、倒车影像、护栏、防撞设施、警示牌、交通安全标志、材料、地锁、减速带、停车桩、停车棚钢结构等

No1
中国停车行业
首选商贸平台

66% 展商
连续两年参展

98% 展商参展
效果达到预期

CONCURRENT EVENTS
同期活动

1 行业论坛共话停车未来

邀请政府主管部门、行业内及与行业相关的专业人士，就停车行业的现状和未来组织系列专业论坛，引领行业未来发展。

2 买家盛宴助拓商业版图

定向邀约业主方、投资方、运营商等海内外实力买家，精心安排 30+ 场商贸配对促成合作。

3 四新技术推动行业发展

年度新品发布的不二之选，洞悉行业风向的首选平台。

4 同期展览共享优质观众

2019 上海国际城市与建筑博览会

上海市住建委主办，全方位展示城市建设与管理阶段性成果的综合展。

观众群体：城市建设、城市管理和城市运营相关行业的主管部门；住建委注册执业人员。

2019 上海国际建筑工程设计与城市规划展览会

反映建筑设计最前沿趋势，国内规格最高的建筑规划代表展。

观众群体：城市规划相关职能部门；国内外规划设计研究院及事务所。

2019 亚洲国际建筑工业化展览会

聚焦建筑工业化发展，亚洲极具影响力和商业价值的建筑技术展。

观众群体：国内外房地产开发商及投资方、建筑承接商、系统集成商、产品，材料及服务供应商。

MARKETING PROMOTION
媒体推广

数字营销 点对点邀约核心用户

甄选 100,000+ 优质观众数据，通过 EDM、SMS、Call center 等渠道进行针对性推送。

自媒体 开创内容营销新篇章

面向 10,000+ 自媒体专业粉丝，精准推送最新政策、创新技术、领先企业动态及展会资讯。

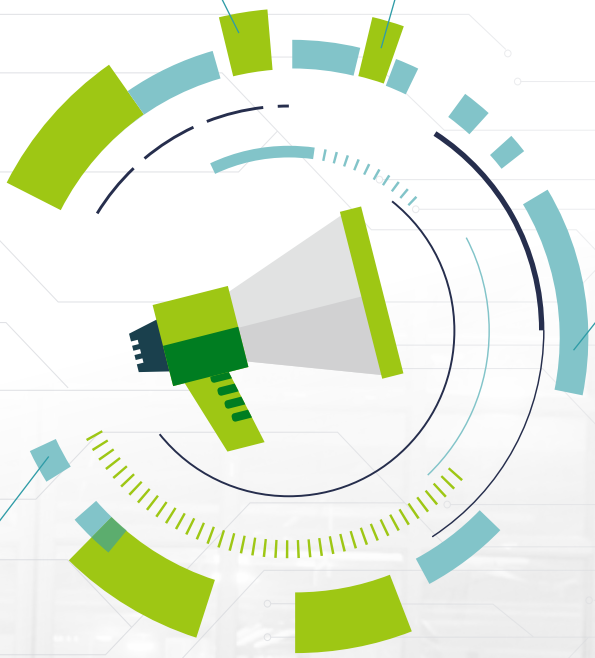

媒体网络
展前无缝立体曝光

- **30+** 家大众综合类主流媒体
- **20+** 家国内外专业媒体深入合作
- **100+** 家行业网站发布信息
- **100,000+** SEM 搜索引擎点击

定制推广
一对一定制宣传服务

结合企业数据库，量身定制专属邀请函进行展前宣传推广及观众邀约。

2019 国际（上海）城市停车博览会

International Urban Parking Expo Shanghai 2019

Parking 2019
期待与您相约！

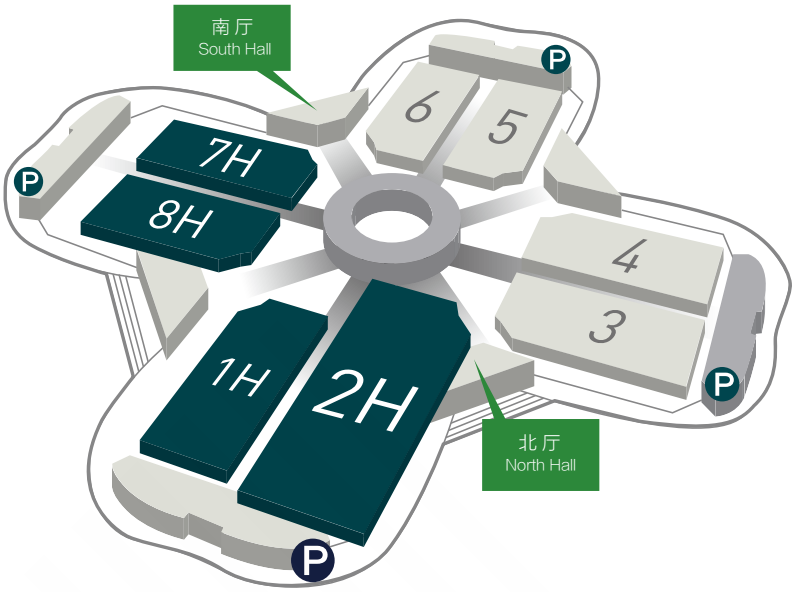

联系方式

中国重型机械工业协会停车设备工作委员会
杨京京 | 女士

010 6858 4668
+86 136 8334 3298
chinaparking@163.com
北京市西城区月坛南街 26 号院 1 号楼 2002 室

上海万耀企龙展览有限公司
姚鉴洁 | 先生

021 6195 3555
+86 136 1160 7136
rainhard.yao@vnuexhibitions.com.cn
上海市南京西路 1333 号上海展览中心商务楼

扫一扫 · 获取
最新展会资讯